連絡・分断　No.5

（有段クラス）

令和7.9.18
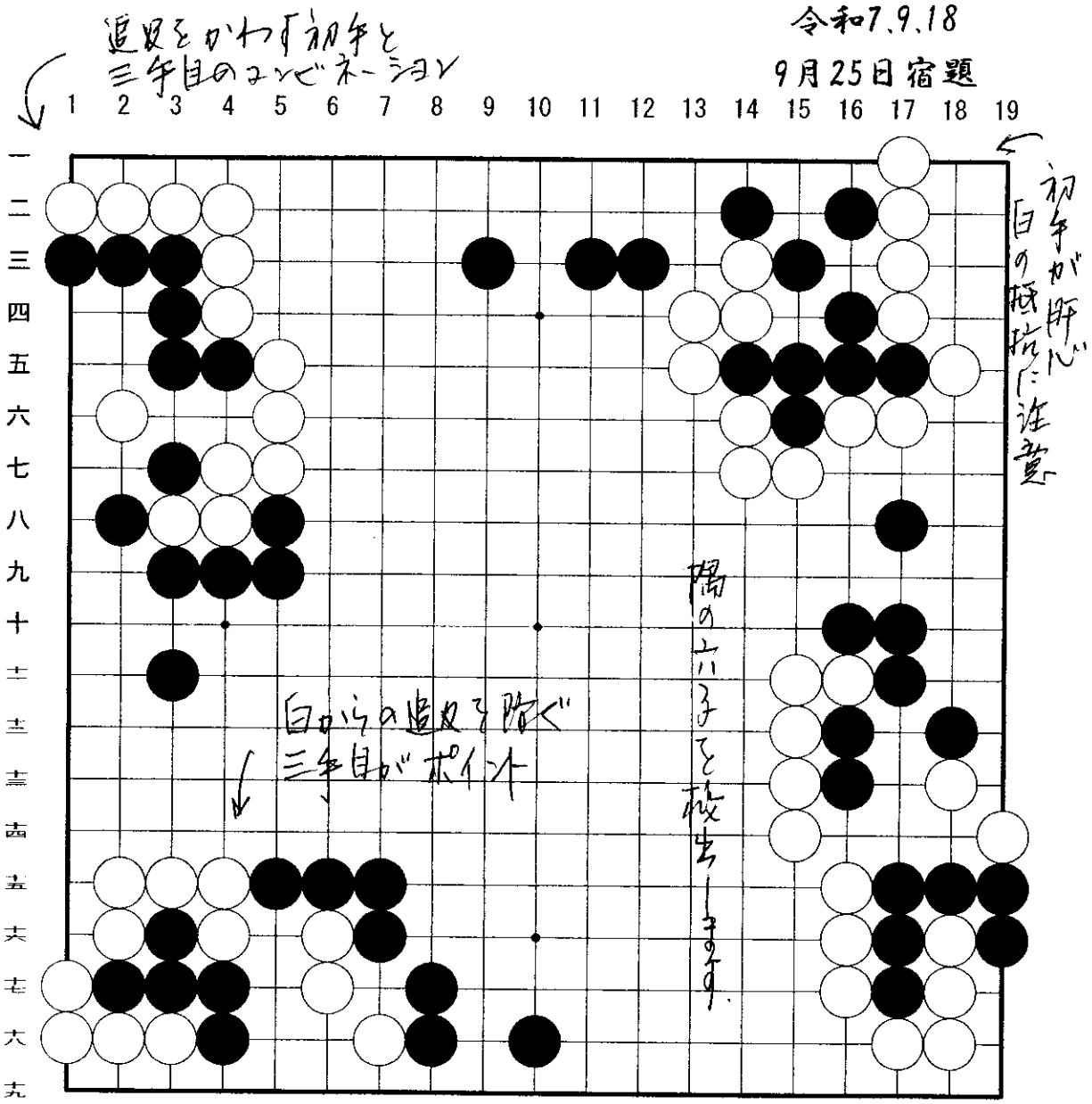
9月25日宿題