

パナソニック松愛会 奈良東支部だより



2015年 8月 No. 36

<http://www.shoai.ne.jp/nara-e/>

発行責任者:遠藤啓一

編集者:渡里滋

2015年度 年次支部総会

4月25日(土)に奈良東支部「第13回年次支部総会」が春日野荘で開かれ、会員68名と本部から上田会長の出席をいただきました。

I 年次支部総会

開会の辞・物故者への黙祷:遠藤副支部長

挨拶:川勝支部長、松愛会 上田会長

(議事)・2014年度経過報告と2015年度活動計画:川勝支部長

・2014年度収支報告および2015年度予算計画:松下会計担当

・支部長を含む支部役員の交代:川勝支部長

※全員一致で全ての議案が承認されました。

II アトラクション:わかさ同好会の紹介、ハーモニカ同好会による演奏(40分、10曲)

III 懇親会:司会 伊藤委員、上田会長の乾杯、退任役員の挨拶、金婚式の会員挨拶

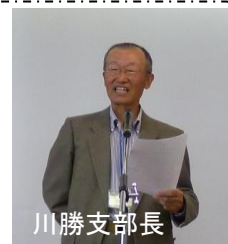

川勝支部長



上田会長



総会後、全員で記念撮影



ハーモニカ同好会による演奏

新役員の紹介

・今回の総会を機に3名の支部役員が交代しましたので、新役員をご紹介します。

総括
川勝保廣支部長



遠藤啓一支部長



川勝支部長の後任として、支部長を拝命しました。浅学非才ではありますが、皆様方のご支援ご協力をいただきながら、活動を推進してまいり所存です。従来と変わらず、会員の皆さんと地区委員のつながりを軸に松愛会の基本活動「友愛」、「親睦」、「社会貢献」に力強く取り組んでまいります。いろいろなOB会が存在していると存じますが、松愛会、わかさ同好会に全会員の皆様が少なくとも年1回はご参加いただけることをお願いいたします。

奈良市北東部
遠藤啓一副支部長



塚本幹夫副支部長



最終勤務事業場は、ナショナル・マーケティング本部です。今までは、委員の皆さんにお世話になっておりましたが、今年度より、地区委員と社会貢献活動を担当させていただきます。同じOBとして、情報交換を大切にお役にたてれば・・・と思っておりますので、よろしくお願いいたします。

奈良市南東部
細尾順一委員



荻内勝博委員



最終勤務事業場は、IHクッキングヒータBUです。卒業後は、マレーシアのPMMA社にて、技術支援業務を4年間経験させて頂き、帰国後は、(公社)奈良県労働基準協会奈良支部の事務局として週3日働いています。今回、縁あって松愛会地区委員を担当させて頂くこととなり、仕事と松愛会活動の両立を目指し、精一杯頑張りますので宜しくお願い致します。

平城宮跡・緑のボランティア

(1) 総会の開催

4月28日(火)に平城宮跡・緑のボランティアの総会が開かれました。午前中は東院庭園で除草活動を行い、午後、奈文研の会議室に14名が出席してH26年度活動実績や今後の活動などについて話し合いを行いました。

年々平城宮跡への来訪者が増えており、ボランティア活動の重要性が高まっています。



総会での話し合い

(2) 活動状況



松枯れ防止剤の樹幹注入



樹木名のプレート設置



地域懇談会について

今年度の地域懇談会が南東部を始めとして、順次、各地域で開催されます。今年度から懇談会を地域会員の親睦に加え、健康を増進する機会として健康に関する知識普及や情報交換の場として工夫をこらしていきます。皆様のご参加よろしくお願いします。

【南東部 地域懇談会】8月30日(日) 11:30~13:30 於:江戸川ならファミリー店(西大寺)
薮内委員担当

これからの活動予定

| | | |
|------------|-----------------|-----------------|
| ◎地域懇談会 | 2015年 8月~11月 | 健康懇談会として開催 |
| ◎クリーンアップなら | 2015年 9月6日(日) | 於 平城宮跡 |
| ◎友愛訪問 | 2015年 9月~10月 | 75歳以上の会員宅訪問 |
| ◎長寿サロン交流会 | 2015年 10月22日(木) | 76歳以上、於 奈良日航ホテル |

奈良東支部の概要

会員数: 2015年 6月末現在 632人 (2014年6月末 618人、+14人)

動静ご連絡は担当の地区委員まで

弔 事 : 会員ご本人または配偶者
入 院 : 病気やケガで2週間以上の入院のとき
住所変更 : 住居表示変更・電話番号変更も含めてお願いします。

| | | | |
|--------|--------|---------|-----------------------|
| 総 括 | 遠藤 啓一 | TEL/FAX | 090-7236-2312/71-9558 |
| 奈良市北東部 | 塚本 幹夫 | TEL/FAX | 090-1443-0607/71-1282 |
| 南中部 | 松下 充男 | TEL | 090-8195-6908 |
| 南東部 | 薮内 勝博 | TEL | 090-1594-7164 |
| 北西部 | 渡里 滋 | TEL/FAX | 49-4154 |
| 中西部 | 浅野 陽一郎 | TEL/FAX | 46-1911 |
| 南西部 | 伊藤 裕 | TEL/FAX | 080-3763-4899/41-5782 |
| 北中部 | 水谷 睦男 | TEL | 47-6182 |