

パナソニックグループ従業員・OBの皆さまへ

# 自然災害への備えは充分ですか??

大口団体割引  
10%の適用で  
保険料も**お得!**  
(裏面※1)

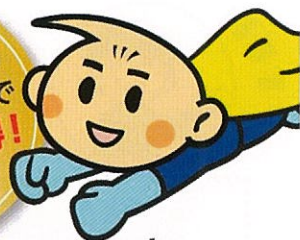

三井住友海上  
東京海上日動  
損害保険ジャパン日本興亜

パナソニック  
保険サービス

保険会社3社の火災保険が一般契約より  
保険料10%割引になります!

自然災害のリスクは火災保険で備えることができます!

保険や共済の  
契約内容によっては、

損害額により支払対象外となる場合  
高額な自己負担が発生する場合

があるかも  
しれません!

(注)地震保険で補償されます



川の氾濫など  
“水害”では  
高額な負担が  
発生する可能性が  
あります!

集中豪雨

火災

台風

土砂崩れ

地震  
(注)

津波  
(注)

お願いしようかしら...

「我が家は大丈夫かな...?」と思われたお客さまは、  
パナソニック保険サービスにお任せください!

## 他社でご契約されている 補償内容を点検しませんか?

当社取扱の火災保険なら災害時に**実損額\***をお支払い!  
豊富なオプションで皆さまのニーズにお応えします!

\*ただし、損害保険金として支払う額は、1回の事故につき保険金額を限度とし、免責金額は1回の事故とし適用します。

裏面の〈QRコード〉を読み込んでスマホから  
簡単に見積依頼いただけます!

新規見積依頼で **先着500名様に**  
**選べるギフト**をプレゼント!

※スターバックス、サーティワンアイスクリーム、ミスタードーナツについては、スマホからの受付のみとなりますのでご了承ください。



スターバックス  
ドリンクチケット 500円分



サーティワン アイスクリーム  
500円ギフト券



レーヌ特選  
旅の宿セット50  
\*掲載の品は一例です。

**期間** 2019年10月~2020年3月末日

左記期間内に、お見積りをご依頼いただいた方が  
対象となります。(Eメール可)

・お客さまが現在ご契約の火災保険等の満期日は、この期間に限りません。是非ご連絡ください! ・予告なく商品が変更となる場合があります。  
・1度記念品を受取後に同じ物件で再見積依頼時は対象外とさせていただきます。また国内に限ります。 ・選べるギフトの交換期限は6か月となります。

<取扱代理店>

パナソニック保険サービス株式会社



火災保険…と一言と言っても補償の範囲や保険料は保険会社や商品の種類によって異なります。

もしもの時に、『保険金が支払われなかった！足りなかった！』ということが無いよう、ご加入の火災保険の点検をおすすめします。

## 保険のプロである『パナソニック保険サービス』にお任せください！



例えば…

- ・保険金の支払い方法は 新価 or 時価？
- ・水災や地震などの補償は十分？
- ・今の火災保険に家財の補償が含まれていない？



液晶テレビをテレビ台から誤って落として壊してしまいました。



家財道具が燃えてしまった。



突風により、窓ガラスが割れて家財道具が破損してしまいました。



地震で食器が割れてしまった。

まずはお気軽に『パナソニック保険サービス』まで、ご連絡・FAXをお送りください。

## 証券診断の依頼はスマホから証券の写真を送るだけ！

◆見積依頼時は、他社でご契約の保険証券(表裏)の画像送信が必要です。簡単スマホでどうぞ！



<送信手順>

- ① スマホで保険証券(表裏)を撮影
- ② 右のQRコードを読み取る
- ③ 専用フォームへ「必要事項」を入力
- ④ ①の画像を添付の上で送信

<必要事項> ①氏名 ②会社名  
③社員番号(グローバルID) ④連絡先(電話・メール)



証券送付先は、弊社受付専用窓口となります。後日、営業担当者よりお客さまへご連絡いたします。

送信前にご確認ください。

- ① メールアドレスがありますか。
- ② 証券が両面添付されていますか。

※カメラ画素数「500万画素」以上または、撮影(画像)サイズ「720×1,280」以上で撮影ください。(画像サイズ目安は1MB)  
※画像保存時のファイル拡張子は「JPG」「JPEG」を指定 ※推奨機種: iPhone Ver.5以上、Android Ver3以上です。

★または、以下にご記入いただき、FAX送信をお願いします。

お名前	グローバルID/社員番号/ 所属OB会	
電話番号	ご連絡が可能な時間	: ~ :
お住まいの都道府県	専有面積	建物の構造(柱)
都道府県	m <sup>2</sup>	<input type="checkbox"/> 鉄筋コンクリート <input type="checkbox"/> 鉄骨 <input type="checkbox"/> 木造 ( ) (2×4の場合はメーカー名・商品名をご記入ください)
お住まいの所有形態	お住まいの築年月	地震保険のご希望の有無
<input type="checkbox"/> 所有 <input type="checkbox"/> 賃貸	年 月	地震による火災は地震保険のみに対応。 (地震火災費用保険金を除く) <input type="checkbox"/> 希望します <input type="checkbox"/> 不要です

※1: 大口団体割引は、2019年10月1日～2020年9月30日(※2)の間に保険始期日があるご契約に適用されます。なお、大口団体割引は団体全体のお引受実績に応じて毎年10月1日(※2)に見直されます。またこの割引率は、大口団体割引が適用されない団体扱契約と比べた割引率です。

※2: 引受保険会社が損害保険ジャパン日本興亜(株)の場合は2019年4月1日～2020年3月31日の間に始期日があるご契約に適用され、毎年4月1日に見直されます。

◇ 団体扱契約としてご契約いただけるのは、保険契約者および被保険者が引受保険会社の定める条件を満たす場合のみとなります。

◇ 大口団体割引および団体扱一括割引・長期分割払割引は地震保険には適用されません。

●このチラシは団体扱火災保険の概要を説明したものです。●ご契約の内容は、火災保険の種類に応じた普通保険約款・特約条項によって定まります。

※ご契約にあたっては必ず「重要事項説明書」をよくお読みください。詳細は商品パンフレットをご覧ください。●パナソニック保険サービスは複数会社の商品を取扱う代理店です。ご契約等に際して当社の比較説明・推奨販売方針および所属保険会社等は「商品ご案内について」(<https://panasonic.co.jp/pisj/info/info04.html>)をご確認ください。

●当社の個人情報のお取扱いについては、パナソニック保険サービス・ホームページ (<https://panasonic.co.jp/pisj/info/info03.html>) に同意の上でお問い合わせください。団体扱の対象となる方の範囲、団体扱特約失効時の取扱い、その他、何かご不明な点がございましたら、パナソニック保険サービスまでお問い合わせください。

【引受保険会社】 三井住友海上火災保険株式会社 東京海上日動火災保険株式会社 損害保険ジャパン日本興亜株式会社

【引受保険会社】

三井住友海上火災保険株式会社  
東京海上日動火災保険株式会社  
損害保険ジャパン日本興亜株式会社

【取扱代理店(ご相談・お申込み先)】

パナソニック保険サービス株式会社 東日本営業所 群馬営業課  
TEL: 0276-63-2266 FAX: 0276-63-6439  
Eメール: [pisj\\_gunma@ml.jp.panasonic.com](mailto:pisj_gunma@ml.jp.panasonic.com)